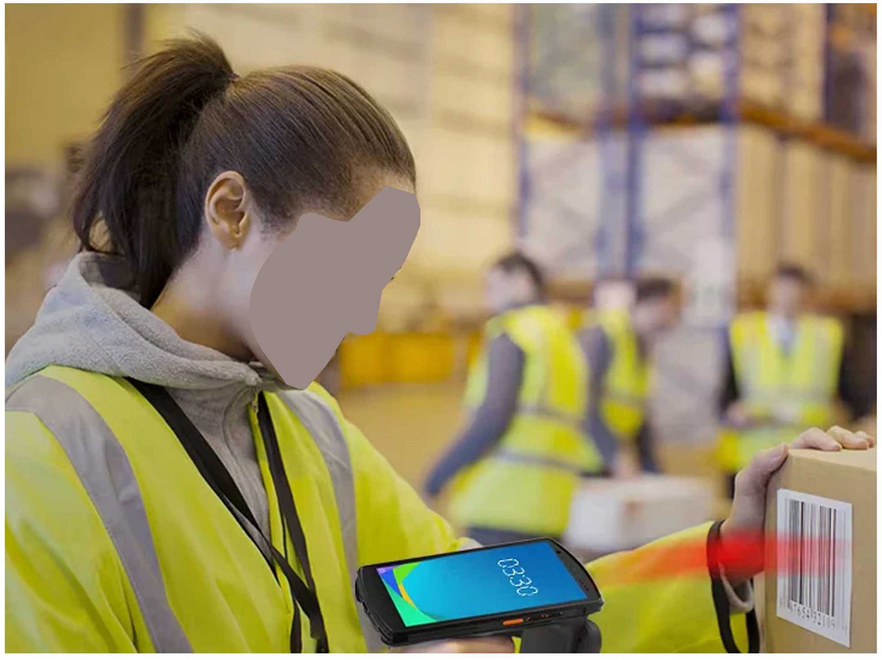

联系我们

深圳市易度物联科技有限公司
电话：0755-29639948
手机：+86 18050089566(WhatsAPP/微信)
网址：www.edoo-iot.com
地址：广东省深圳市宝安区西乡街道南昌社区
易捷通产业园C座五楼531号

EDOO 易度

深圳市易度物联科技有限公司(2026)

可靠的生产和制造业

- 行业领先的供应链网络。
- 一级供应商认证审查程序经验。
- ISO认证质量管理体系。
- 年生产能力：1M+扫码器|80K手持终端|2M扫码引擎。
- 与行业领先客户建立战略合作关系，确保产品的稳定可靠。

优秀研发中心

- 集成高性能架构。
- 以人为本的设计。
- 优质,行业领先的全球供应链。
- 多区域合规性：CE（欧盟）|FCC（美国）|BIS（印度）|RoHS（全球）。
- 全流程质量保证体系。

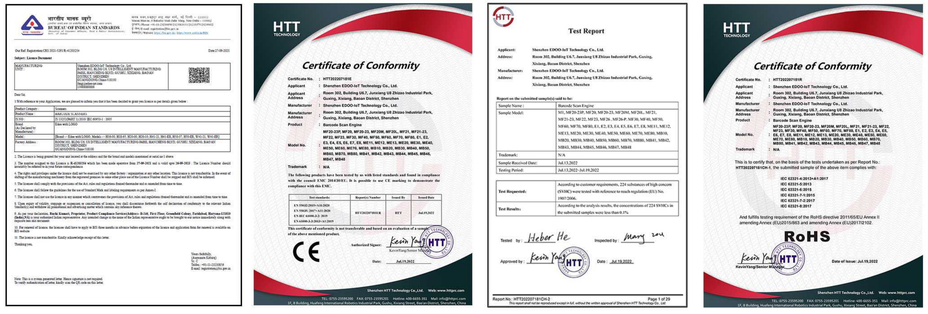

关于我们

深圳市易度物联科技有限公司

成立于2015年，专注于条码相关领域。

- 产品：条码识读引擎、手持/固定式扫描器，桌面扫码平台、数据采集器。
- 服务行业：零售、制造、物流， 医疗、烟草、银行等。
- 全球覆盖：服务中国及20多个国家（美洲、欧洲、非洲、东南亚、南美洲）。

为何选择Edoo？

- EDOO理念："轻松高效"——用条码促进高效生产。
- 全球使命：用智能可靠定义"中国制造"。

卓越的研发中心

- 易度物联拥有一支顶尖的技术研发团队。
- 核心技术人员拥有20多年的行业经验。
- 在条码应用领域积累了丰富的专业知识。
- 在条码识读方面表现出了开创性的专业知识，
  工业应用软件和ODM/OEM也获得大量市场验证。

专业的销售服务

- 经验丰富的技术专家提供全方位产品生命周期指导。
- 24/7 客户支持服务网络。
- 提供开发工具包/API解决方案。

丰富的专业知识储备

- 系统性的跨部门部署跟踪记录。

扫描引擎

M0V2

- 条码：1D&2D
- 分辨率：640*480
- 照明：白光LED
- 瞄准：红色LED
- 尺寸：21.5*8.5*7.1mm
- 景深范围：60-320mm (EAN-13,13mil 13 Byte)
- 操作电流:DC3.3V/140mA

M1V2

- 条码：1D&2D
- 分辨率：640*480
- 照明：白光LED
- 瞄准：红色LED
- 尺寸：21.5*8.8*7.1mm
- 景深范围：50-330mm (EAN-13,13mil 13 Byte)
- 操作电流:DC 3.3V/140mA

M1-RV2

- 条码：1D&2D
- 分辨率：640*480
- 照明：红色LED
- 瞄准：红色LED
- 尺寸：21*9*7.1mm
- 景深范围：50-330mm (EAN-13,13mil 13 Byte)
- 操作电流:140mA

M2A

- 条码：1D&2D
- 分辨率：640*480
- 照明：Warm white light
- 瞄准：激光
- 尺寸：23*6.9*10.6mm
- 景深范围：55-350mm (EAN-13,13mil 13 Byte)
- 操作电流:DC3.3V/135mA

M1W

- 条码：1D&2D
- 分辨率：640*480
- 照明：红色LED
- 瞄准：红色 LED
- 尺寸：21.5mm*8.5mm*7.1mm
- 景深范围：40-170mm (EAN-13,13mil 13 Byte)
- 操作电流:140mA

MB23

- 条码：1D&2D
- 分辨率：640*480
- 照明：白光LED
- 尺寸：21.5mm*8.8mm*7.0mm
- 景深范围：10-90mm (QR Code,15mil)
- 操作电流:160mA

扫描引擎

ME11

- 条码：1D&2D
- 分辨率：640*480
- 照明：白光LED
- 瞄准：红色 LED
- 尺寸：21.5*14.5*10mm
- 景深范围：40-300mm (EAN-13,13mil 13 Byte)
- 操作电流:DC3.3V/150mA

ME11-W

- 条码：1D&2D
- 分辨率：640*480
- 照明：白光 LED
- 瞄准：红色 LED
- 尺寸：21.5*14.5*10mm
- 景深范围：35-100mm (EAN-13,13mil 13 Byte)
- 操作电流:DC3.3V/150mA

ME12

- 条码：1D&2D
- 分辨率：640*480
- 照明：白色LED
- 瞄准：红色LED
- 尺寸：21.5*14.5*10mm
- 景深范围：45-300mm (EAN-13,13mil 13 Byte)
- 操作电流:DC3.3V/150mA

ME22

- 条码：1D&2D
- 分辨率：640*480
- 照明：白色LED
- 瞄准：红色 LED
- 尺寸：21.5*8.5*7.0mm
- 景深范围：55-280mm (EAN-13,13mil 13 Byte)
- 操作电流:DC3.3V/180mA

S70-F

- 条码：1D&2D
- 分辨率：1280*800
- 照明：白色 LED
- 瞄准：红色 LED
- 尺寸：21.5*7*9.9mm
- 景深范围：50-600mm (EAN-13,13mil 13 Byte)
- 操作电流:280mA

S70P-F

- 条码：1D&2D
- 分辨率：1280*800
- 照明：红色 LED
- 瞄准：激光
- 尺寸：21.5*7*9.9mm
- 景深范围：50-720mm (EAN-13,13mil 13 Byte)
- 操作电流:280mA

扫描引擎

- 条码：1D&2D
- 分辨率：1280×1080
- 照明：白光LED
- 瞄准：激光
- 尺寸：22.1mm*10.5mm*8.3mm
- 景深范围：30-720mm (EAN-13,13mil 13 Byte)
- 操作电流：DC3.3V/150mA

E70

- 条码：1D&2D
- 分辨率：1280×1080
- 照明：白光LED
- 瞄准：激光
- 尺寸：22mm*10.5mm*8.2mm
- 景深范围：30-720mm (EAN-13,13mil 13 Byte)
- 操作电流：DC3.3V/180mA

MF20-23PZ

- 条码：1D&2D
- 分辨率：640*480
- 尺寸：53.6*33.5*16.2mm
- 景深范围：10-90mm（QR Code，15mil ）
- 视场角：水平 68°(H)，垂直 54°(V)
- 数据接口:USB、TTL232 or RS232
- 内置蜂鸣器

MF20-23Z0

- 条码：1D&2D
- 分辨率：640*480
- 尺寸：53.6*33.5*16.2mm
- 景深范围：10-90mm（QR Code，15mil ）
- 视场角：水平 68°(H)，垂直 54°(V)
- 数据接口:USB、TTL232 or RS232
- 内置蜂鸣器

MF21-23Z

- 条码：1D&2D
- 分辨率：640*480
- 尺寸：35.2*33.2*15.5mm
- 景深范围：10-90mm（QR Code，15mil ）
- 视场角：水平 68°(H)，垂直 54°(V)
- 数据接口:USB、TTL232 or RS232
- 内置蜂鸣器

MF22Z

- 条码：1D&2D
- 分辨率：640*480
- 尺寸：61.0* 64.8 * 23.1mm
- 景深范围：10-90mm (QR Code,15mil)
- 视场角：水平 68°(H)，垂直 54°(V)
- 数据接口:USB、TTL232 or RS232
- 内置蜂鸣器

扫描引擎

MF26P

- 条码：1D&2D
- 分辨率：640*480
- 尺寸：64.5* 60 * 30mm
- 景深：10-120mm (AEN-13,13mil 13 Byte)
- 视角场：level 62°(H)，vertical 48°(V)
- 数据接口:USB、TTL232 or RS232
- 内置蜂鸣器

MF31

- 条码： 1D&2D
- 分辨率：1280*800
- 尺寸：65.0* 61.6 * 29.4mm
- 景深范围：250-1600mm
- 视场角：水平 40°(H)，垂直 25°(V)
- 数据接口:USB、TTL232 or RS232 ,485
- 内置蜂鸣器

MF28-Y

- 条码：1D&2D
- 分辨率：640*480
- 尺寸：61*64.8*26mm
- 景深范围：10-100mm (EAN-13,13mil 13 Byte)
- 读取精度：5mil
- 数据接口:USB/RS232/485/Wiegand
- NFC

MF61

- 条码：1D&2D
- 分辨率：1280*800
- 尺寸：125*130*60mm
- 景深范围：0-150mm (EAN-13,13mil 13 Byte)
- 视场角：水平 65.6°(H)，垂直 51°(V)
- 数据接口:USB、 or RS232
- 内置蜂鸣器

FCR270

- 完全识别主流IC卡
- 快速读取纸、电脑或手机上的条形码电话屏幕
- 支持 26/34 RS232/485、USB HID、
  多种输出协议，如虚拟串行端口
- 图像传感器用30万像素CMOS传感器芯片
- 可以实现360度阅读二维条形码

手持式条形码扫描仪

H13

- 条码：1D
- 激光：LASER 630-650nm
- 识读精度：≥4mil
- 尺寸：170*66*97mm
- 景深范围：10mm-320mm (EAN-13,13mil 13 Byte)

H10

- 条码：1D
- 分辨率：1500 CCD
- 识读精度：≥4mil
- 尺寸：160*95*65mm
- 景深范围：55mm-450mm(EAN-13,13mil 13 Byte)

H18-65

- 条码：1D
- 分辨率：2500 CCD
- 识读精度：≥3mil
- 尺寸：160*95*65mm
- 景深范围：60-600mm (EAN-13 ,13mil 13 Byte)

H41/W41

- 条码：1D&2D
- 分辨率：640*480
- 识读精度：≥5mil
- 尺寸：160* 95 * 65mm
- 景深范围：50-310mm(EAN-13,13mil 13 Byte)
- 有线或无线

H30/W30

- 条码：1D&2D
- 分辨率：640*480
- 识读精度：≥5mil
- 尺寸：170* 67 * 93mm
- 景深范围：45-269mm (EAN-13,13mil 13 Byte)
- 有线或无线

H43/W43

- 条码：1D&2D
- 分辨率：640*480
- 识读精度：≥5mil
- 尺寸：177* 83.5 * 64mm
- 景深范围：50-310mm (EAN-13,13mil 13 Byte)
- 有线或无线

手持式条形码扫描仪

W33

- 条码：1D&2D
- 分辨率：640*480
- 识读精度：≥5mil
- 尺寸：114.3*65.8*150.7mm
- 景深范围：50-270mm(EAN-13,13mil 13 Byte)
- 无线

H48/W48-HHD

- 条码：1D&2D
- 分辨率：1280*800
- 识读精度：≥3.3mil
- 尺寸：160* 95 * 65mm
- 景深范围：90-230mm (EAN-13,5mil)
- 有线或无线
- 轻工业

H48/W48-HD

- 条码：1D&2D
- 分辨率：640*480
- 识读精度：≥3.3mil
- 尺寸：160* 95 * 65mm
- 景深范围：30-290mm（EAN-13,13.3mil)
- 有线或无线
- 轻工业

W50/H50

- 条码：1D&2D
- 分辨率：1080*960
- 识读精度：≥3mil
- 尺寸：160* 95 * 65mm
- 景深范围：60-400mm (EAN-13,13mil 13 Byte)
- 有线或无线
- 轻工业

H60/W60

- 条码：1D&2D
- 分辨率：1280*1024
- 识读精度：1D:≥3mil; 2D:≥5mil（HD)
- 尺寸：211*76*100mm
- 景深范围：50-340mm
- 有线或无线
- 轻工业

H60P/W60P

- 条码：1D&2D
- 分辨率：1280*1024
- 识读精度：1D:≥3mil; 2D:≥5mil（HD)
- 尺寸：211*76*100mm
- 景深范围：50-340mm
- 有线或无线
- 轻工业

桌面式扫码器

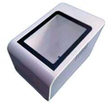

B21-00

- 条码：1D&2D
- 分辨率：640*480
- 尺寸：120*82*82mm
- 移动支付：20-145mm
- 视场角：68°(H), 51°（V）
- 数据接口：USB HID-KBW
- 内置蜂鸣器

B25

- 条码：1D&2D
- 分辨率：640*480
- 尺寸：112*69*98mm
- 景深范围：0-110mm (QR 10mil)
- 视场角：68°(H), 51°（V）
- 数据接口：USB HID-KBW
- 内置蜂鸣器

B21-20

- 二维码：1D&2D
- 分辨率：640*480
- 尺寸：83*80*80mm
- 移动支付：20-145mm
- 视场角：42°(H), 31°（V）
- 数据接口：USB HID-KBW
- 内置蜂鸣器

指环扫码器

AI1510

- 条码：1D&2D
- 内存：FLASH/16MB
- 尺寸：50*35*18mm
- 扩展存储:支持TF卡(最大256G)支持TF卡（最大 256G）支持TFKA1（最大 256G）
- 距离：100m
- 戴手套设备

R45

- 条码：1D&2D
- 分辨率：640*480
- 尺寸：52*36.5*46.5mm
- 景深范围：60-320mm (EAN-13， 13mil 13 Byte)
- 距离：100m
- 20000 条EAN13
- 可穿戴设备

R40-M1

- 条码：1D&2D
- 分辨率：640*480
- 尺寸：52.5*36.5*46.5mm
- 景深范围：60-350mm (EAN-13， 13mil 13 Byte)
- 距离：100m
- 20000 strip EAN13
- 可穿戴设备

R42

- 条码：1D&2D
- 分辨率：640*480
- 尺寸：52.5*36.5*46.5mm
- 景深范围：50-300mm (ENA-13,13mil)
- 距离：100m
- 20000条EAN13
- 可穿戴设备

AI1500-SC

- 条码：1D&2D
- 读取速率：106K/Bit
- 读取时间：＜100mS
- 通讯：蓝牙/2.4G
- 距离：20mm-60mm（取决于卡片类型）
- 充电电压：5V
- 重量：50G（产品）/150G（包装）

AI1580

- 条码：1D&2D
- 读取速率：50 fps
- 读取时间：＜100mS
- 通讯：蓝牙/2.4G
- 距离：100m
- 充电电压：5V
- 重量：99G (不含手套)

固定式条码扫描器

F40-11

- 条码：1D&2D
- 分辨率：640*480
- 尺寸：41.2* 47.8 * 21.5mm
- 景深范围：45-269mm (EAN-13,13mil 13 Byte)
- 瞄准：红色LED
- 照明：白光 LED
- 数据接口:USB / RS232

F40-22

- 条码：1D&2D
- 分辨率：640*480
- 尺寸：41.4* 50 * 22.2mm
- 景深范围：50-310mm (EAN-13,13mil 13 Byte)
- 瞄准：红色 LED
- 照明：白光 LED
- 数据接口:USB / RS232

F41-70P

- 条码：1D&2D
- 分辨率：1280*800
- 尺寸：37* 48.5 * 23mm
- 景深范围：50-720mm (EAN-13,13mil 13 Byte)
- LED瞄准：激光
- 照明：白光 LED
- 数据接口:USB/RS232

F41-ER

- 条码：1D&2D
- 分辨率：640*480
- 尺寸：37* 48.5 * 23mm
- 景深范围：105-680mm (EAN-13,13mil 13 Byte)
- LED 瞄准：激光
- 照明：白光 LED
- 数据接口：USB/RS232

F43

- 条码：1D&2D
- 分辨率：1280*800
- 尺寸：41.5* 49.5 * 24.5mm
- 景深范围：55-350mm (EAN-13,13mil 13 Byte)
- LED 瞄准：激光
- 照明：红色 LED
- 数据接口:USB/ RS232

F45-21

- 条码：1D&2D
- 分辨率：640*480
- 尺寸：78.4*67.5 * 53.2mm
- 景深范围：15-100mm (EAN-13,13mil 13 Byte)
- 瞄准：白光 LED
- 数据接口:USB/ RS232

固定式条码扫描器

F50-M1R

- 条码：1D&2D
- 分辨率：640*480
- 尺寸：45* 37 * 18mm
- 景深范围：50-330mm (EAN-13,13mil 13 Byte)
- 照明：红色 LED
- 照明：红光 625nm
- 数据接口:USB/RS232

F50-70P

- 条码：1D&2D
- 分辨率：1280*800
- 尺寸：45* 37 * 18mm
- 景深范围：50-720mm (EAN-13,13mil 13 Byte)
- LED瞄准：激光
- 照明：白光 LED
- 数据接口:USB/ RS232

F50-M2

- 条码：1D&2D
- 分辨率：640*480
- 尺寸：45* 37 * 18mm
- 景深范围：55-35 (EAN-13,13mil 13 Byte)
- LED瞄准：激光
- 照明：白光 LED
- 数据接口:USB/RS232

F51-13

- 激光：630-650nm
- 分辨率：1280*800
- 尺寸：52.1* 45 * 25mm
- 景深范围：52-457mm (EAN-13,13mil 13 Byte)
- 扫描速率：108 ± 16 scans/sec
- 分类：CDRH Class II/IEC Class 2
- 医学领域的快速扫描

F51-35

- 条码：1D&2D OCR
- 分辨率：1280*800
- 尺寸：52.1* 45.2 * 25.5mm
- 景深范围：70-500mm (EAN-13,13mil 13 Byte)
- 瞄准：激光
- 照明：白光 LED
- 数据接口:USB/RS232

F51-DP

- 条码：1D&2D,DPM
- 分辨率：1280*1024
- 尺寸：52.1* 45.2 * 25.5mm
- 景深范围：45-80mm (Code 39,3mil)
- 瞄准：红色 LED
- 照明：白光 LED
- 数据接口:USB/ RS232

固定式条码扫描器

F46-Y

- 条码：1D&2D
- 分辨率：1280*800
- 尺寸：90* 78 * 51mm
- 景深范围：0-80mm (EAN-13,13mil)
- 照明：白光LED
- 数据接口:USB，or RS232
- 防水

固定式条码扫描器

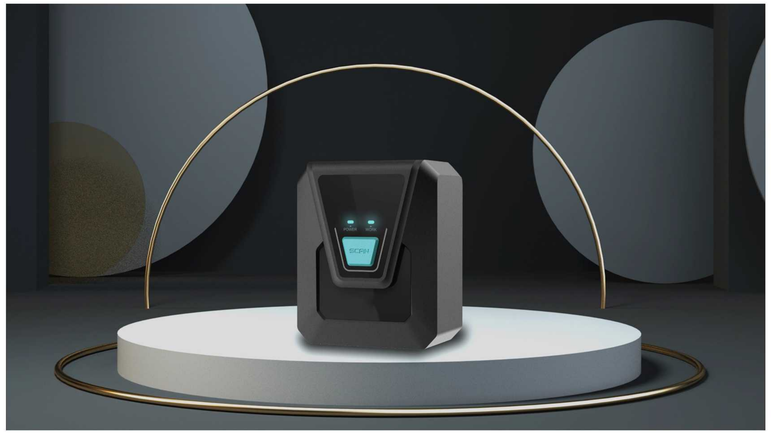

Portable Data Collector

M71

- 处理器: MTK6761,4xA53@2.0GHz
- 操作系统: Android11.0
- 内存: 3GB内存+32GBROM
- 显示: 4英寸，分辨率800*480像素
- 电池: 5000mAh
- 条码: 1D&2D
- 通讯: 2G,3G,4G

M72

- 处理器: MTK6762
- 操作系统: Android 11.0
- 内存: RAM4G+ROM64GB
- 显示: 4英寸，分辨率800*480像素
- 电池: 5000mAh
- 扫描仪: 1D&2D
- 通讯: 2G,3G,4G

M73-LH

- MT6769八核64位2.0GHz高性能处理器 (2个ARM) @Cortex-A75内核+6An ARMRCortex-A55内核
- 操作系统: Android 13
- 内存: 6GB+64GB
- 显示: 4.2英寸IPS屏幕，分辨率720x1280
- 电池: 可充电聚合物电池3.8V5200mAh
- 通讯: 2G,3G,4G

M73-UHF

- 处理器： MT6762八核64位2.0GHz
- 操作系统: Android 10
- 内存: 2GB+16GB / 4GB+64GB
- 显示: 4英寸 分辨率480x800
- 电池: 可充电聚合物电池7.6V 3750mAh
- 通讯: 2G,3G,4G

M63

- 平台: 8核 2.0GHz;2XA75+6xA55或4xA53+4xA53
- 操作系统: Android 14
- 内存: 4GB内存+64GB ROM
- 显示:4英寸800*480
- 电池: 5000mAh
- 条码: 1D&2D
- 通讯: 2G,3G,4G

M81

- 处理器: MTK6762八核
- 操作系统: Android 12
- 内存: 4GB内存+64GB ROM
- 显示: 6.217英寸720*1520
- 电池: 5000mAh
- 条码: 1D&2D
- 通讯: 2G,3G,4G

Portable Data Collector

M83-UHF

- 处理器: MTK6762
- 操作系统: Android 12
- 内存: 3GB+32GB(可选4g+64GB)
- 显示: 5.7英寸1280*720
- 电池: 10000mAh
- 条码: 1D&2D
- 通讯: 2G,3G,4G,

M86

- 处理器: MTK6765
- 操作系统: Android 12
- 内存: 4GB+64GB(可选4g+64GB)
- 显示: 5.5英寸1080*1920
- 电池： 4700mAh
- 条码: 1D&2D
- 通讯: 2G,3G,4G,

M90

- 处理器: MTKT900
- 操作系统: Android 12
- 内存: 4GB内存+64GBROM
- 显示: 5.7英寸1440*720
- 电池: 4000mAh
- 条码: 1D&2D
- 通讯: 2G,3G,4G,5G

M91

- 处理器: MTK6762
- 操作系统: Android 12
- 内存: 4GB内存+64GB ROM
- 显示: 5.7英寸,720*1440
- 电池: 4000mAh
- 条码: 1D&2D
- 通讯: 2G,3G,4G

M93-LH

- 处理器: MT6769八核64位2.0GHz高性能处理器 (2ARMCortex-A75内核+6个ARMCortex-A55内核)
- 操作系统:Android 13
- 内存: 6GB+64GB(DDR4)
- 显示: 5.5英寸IPS屏幕720x1440分辨率
- 通讯: 2G,3G,4G

M95

- 处理器: MTK:八核2GH /通用通信:0核2.8GHz
- 操作系统: Android14
- 内存: LPDDR4X,4GB/6GB闪存:UFS,64GB/128GB
- 显示: IPS，6英寸，高清液晶显示器，手套
- 电池: 5000mAh，可更换
- 通信: MTK:802.1.a/b/g/n/ac,5G FEN
  高通公司: Wi-Fi 6,802.11.a/b/g/n/ac/ax,5G FEM

便携式数据采集器

P800

- 处理器：MTK6762-8核
- 操作系统：Android 12
- 内存：3GB RAM+32GB ROM（标准）
- 电池：10000mAh
- 显示 ：8.0 英寸屏幕
- 条码：1D&2D
- 通讯：2G，3G，4G

P1000

- 处理器：MTK6762 -8核
- 操作系统：Android 12
- 内存：3GB+32GB(可选 4GB+64GB)
- 显示：10.1英寸屏幕 720*1280:；可定制：1920*1200
- 条码：1D&2D
- 通讯：2G，3G，4G

P105G

- 处理器：MTK6891
- 操作系统：Android 12
- 内存：6GB(RAM)+128GB(ROM)
- 显示器 ：10.1''1200*1920 FHD
- 电池：li-lon 10000mAH
- 条码：1D&2D
- 通讯：2G，3G，4G，5G

P1010

- 处理器: 2G DDR3
- 操作系统:RK3566
- 系统: Android 11
- 触摸屏 10.1" (1280*800)
- 电源: 12V 3A 圆孔电源适配器
- 条码:1D and 2D

P1020

- 处理器：UNISOC7863(T616),2.0Ghz
- 操作系统：Android 12
- 内存：6GB （RAM）+128GB （ROM）
- 显示：10.1'' 1200*1920 FHD
- 电池：Li-lon 8500mAh
- 条码：1D&2D
- 通讯：2G，3G，4G

P2100-R

- 处理器：UNISOC7863(T616),2.0Ghz
- 操作系统：Android 13
- 内存：4GB（RAM）+64GB（ROM）
- 显示：10.1'' 1200*1920 FHD
- 电池：3.8V 10000mAh
- 条码：1D&2D
- 通讯：2G，3G，4G

打印机

VS50

- 处理器：ARM Contex-A53 2.0GHZ
- 操作系统：Android 12
- 内存：RAM 2G + ROM16GB
- 显示 ：(5.45'') 分辨率 720X1440点
- 电池：7.6V2500mAh
- 条码：1D&2D
- 通讯：2G，3G，4G

VS520

- 处理器：MT6739WA
- 操作系统：Android 11
- Memory：4GB RAM+64GB ROM
- 显示 ：720*1280
- 电池：7.6V2500mAh
- 条码：1D&2D
- 通讯：2G，3G，4G

VS580

- 处理器：64 位八核 2.0GHz
- 操作系统: Android14
- 内存: 4GB内存+64 ROM
- 显示: 5.5inch (IPS) 分辨率1440*720
- 电池: 7.6V5300mAh
- 条码: 1D&2D
- 通讯: 2G,3G,4G

EP600

- 处理器：ARM Cortex-A53 @ 2.0GHZ
- 操作系统：Android 12
- 内存：2GB RAM+16GB ROM
- 显示 ：6.217 inch TFT(IPS)
- 电池：7.6V3100mAh
- 条码：1D&2D
- 通讯：2G，3G，4G

打印机

ED58

- 打印方式: 直接热敏
- 分辨率：576点/行或572点/行
- 打印宽度：72mm
- 纸张类型：热敏收据纸
- 尺寸：196×143×129mm
- 重量：净重：1.56公斤毛重：18.74公斤/吨
- 电源：Windows XP/Nista/Win7/ Win8 /最小10/win11/Win 2000/MMin CE/OPOS/POS

ED5801

- 打印方式：直接热敏
- 分辨率：384点/行
- 打印宽度：48毫米
- 纸张类型：热敏收据纸
- 尺寸：155x144X86mm
- 直径：最大0.45毫米
- SDK:安卓/ios

ED5803B

- 打印方式：直接热敏
- 分辨率：每行 203 点
- 打印宽度：80mm
- 纸张类型：热敏收据纸
- 尺寸：117(D)×85(W)×53(H)mm
- 直径：最大 0.45 毫米
- SDK：安卓/苹果 iOS 系统

ED804B

- 打印方式：直接热敏
- 分辨率：每行 203 个点
- 打印宽度：72mm
- 纸张类型：热敏收据纸
- 尺寸：123（D）×117（W）×60（H）毫米
- 直径：最大 0.45 毫米
- SDK：安卓/苹果 iOS 系统

ED805

- 打印方式：直接热敏
- 分辨率：每行 203 点
- 打印宽度：80mm
- 纸张类型：热敏收据纸
- 尺寸：125*110*50 mm
- 直径：最大 0.45 毫米
- SDK：安卓/苹果 iOS 系统

ED810

- 打印方式：直接热敏
- 分辨率：203dpi(8点/毫米)
- 打印究度：72mm
- 纸张类型：热敏收据纸
- 尺寸：193.5X145X135mm
- 重量：1.8kg毛重：22.08kg/tn
- 电源：100V-240V 50/60HZ

打印机

ED808

- 打印方式：直接热敏
- 分辨率：576点/行或572点/行
- 打印宽度：72mm
- 纸张类型：热敏收据纸
- 尺寸：196X143X129mm
- 重量：净重：2.2kg毛重：24.8kg/tn
- 电源：Windows XP/Nista/Win7/Win8/Win10/Win11/ Win2000/WinCE/OPOS/JPOS

ED809

- 打印方法：直接热敏
- 分辨率：576点/行或572点/行
- 打印宽度：72mm
- 纸张类型：热敏收据纸
- 尺寸：196×143×129mm
- 重量：净重：1.56公斤毛重：18.74公斤/吨
- 电源:windows xP /Nista/Win7/Win8/ Min10/win11/win 2000/Min CE/OPOS/JPOS

ED1080

- 打印方式：直接热敏
- 分辨率：203dpi；可选 300dpi
- 打印宽度：104 mm
- 纸张类型：热敏收据纸
- 尺寸：222×102×96mm
- 重量：1 kg
- 电源供应：Windows XP / Vista / Win7 / Win8 / Win10 / Win11 / Win 2000 / Win CE / OPOS / JPOS

ED1088

- 打印方式：直接热敏打印
- 分辨率：203 dpi（8 点/mm）
- 打印宽度：108 mm
- 纸张类型：热敏收据纸
- 尺寸：240×240×168 毫米（长×宽×高）
- 重量：净重：1.4 千克 总重：每箱 24.8 千克
- 电源供应：Windows XP / Vista / Win7 / Win8 / Win10 / Win11 / Win 2000 / Win CE / OPOS / JPOS

条形码扫描平台

D61

- 条码：1D&2D
- 分辨率：1280*800
- 景深范围：0-150mm (EAN-13,13mil 13 Byte)
- 视场角度：水平60°（H）,垂直41°（V）
- 工作温度：-20℃~50℃
- 通讯方式：USB，or RS232

D42Z

- 条码：1D&2D
- 分辨率：640*480
- 景深范围：10-90mm(QR Code,15mil)
- 视场角度：水平68°（H）,垂直54°（V）
- 工作温度：-20℃~60℃
- 通讯方式：USB，or RS232

D45

- 条码：1D&2D
- 分辨率：640*480
- 景深范围：0-100mm (EAN-13,13mil 13 Byte)
- 视场角度：水平44°（H）,垂直34°（V）
- 工作温度：-20℃~60℃
- 通讯方式：USB，or RS232

D40-21

- 条码：1D&2D
- 分辨率：640*480
- 景深范围：25-110mm(EAN-13,13mil 13 Byte)
- 视场角度：水平68°（H）,垂直51°（V）
- 工作温度：-20℃~60℃
- 通讯方式：USB，or RS232

D41-21

- 条码：1D&2D
- 分辨率：640*480
- 景深范围：0-160mm (EAN-13,13mil 13 Byte)
- 视场角度：水平68°（H）,垂直51°（V）
- 工作温度：-20℃~55℃
- 通讯方式：USB，or RS232

D20-60

- 条码：1D&2D
- 分辨率：640*480
- 景深范围：0-150mm（EAN-13,13mil 13 Byte)
- 视场角度：水平44°（H）,垂直26°（V）
- 工作温度：-20℃~50℃
- 通讯方式：USB，or RS232

新零售系列产品

ED60

- 处理器:英特尔®赛扬®处理器J4125 (4M缓存，最高2.70 GHz)
- 内存:4G+128G
- 触摸屏:10点电容式触摸屏
- 主屏幕:15.6
- 无线可选：WIFI蓝牙
- 重量：一屏4KG
- 所有参数都是可选的和可定制的

ED-115

- 处理器:A133四核Arm Cortex-A53，最高1.7GHz
- 内存:4G+64G
- 其他：内置WiFi、扬声器
- 主屏幕：15.6英寸触摸液晶屏分辨率1920×1080 11.6英寸液晶屏分辨率1366×768
- 无线可选：WIFI蓝牙
- 所有参数都是可选的和可定制的

ED-225

- 处理器:Inter i5
- 内存:8G+128G
- 触控面板：10点电容式触控面板主屏幕：15.6英寸触摸液晶屏1920×1080的分辨率。11.6英寸液晶屏分辨率为1366×768。
- 打印：嵌入式58mm热敏打印
- 所有参数都是可选的和可定制的

ED-235

- 处理器:Inter i5
- 内存:8G+128G
- 触摸屏：15.6英寸触摸液晶屏，分辨率1920×1080，11.6英寸液晶屏分辨率：1366×768
- 打印：嵌入式58mm热敏打印
- 重量：净重6kg
- 所有参数都是可选的和可定制的

医用药物扫描仪

ED3X

- 尺寸：65.2*65.2*47mm
- 防护等级：IP67
- 温度：0℃~50℃
- 数据接口：USB、HID-KBW
- 语音播报接口：报告药品箱数量每件
- 数据接口：每秒84个代码

ED5X

- 分辨率：500W，2880*1620
- 景深范围：150mm-550mm@800万代码128
- 数据接口：435mm*246mm@450mm
  435mm*246mm@450mm安装距离
- 语音播报接口：报告药品箱数量每件
- 数据接口：RS232、Tcip

2XU

- 底盘：340mm
- 高度：460mm
- 场景视图：300*230*400
- 扫描时，它会自动宣布每个药箱的数量，以确保不遗漏扫描；音量可以调节。
- 数据接口：USB

3XU

- 底盘：340mm
- 高度：460mm
- 场景视图：400*350*500
- 扫描时，它会自动宣布每个药箱的数量，以确保不遗漏扫描；音量可以调节。
- 数据接口：USB

5XU

- 底盘：200mm
- 高度：46mm
- 场景视图：340*240*450
- 扫描时，它会自动宣布每个药箱的数量，以确保不遗漏扫描；音量可以调节。
- 数据接口：RS232、USB HID键盘、USB网络虚拟串行端口

5BU

- 底盘：34mm
- 高度：46mm
- 场景视图：340*240*450
- 扫描时，它会自动宣布每个药箱的数量，以确保不遗漏扫描；音量可以调节。
- 数据接口：RS232、USB HID键盘、USB网络虚拟串行端口

医用药物扫描仪

■ PDF417

10mil 10 bytes

10mil 90 bytes

■ QR Code

15mil 10 bytes

15mil 159 bytes

■ Micro QR

15mil 10 bytes

15mil 8 bytes

■ DataMatrix

15mil 90 bytes

15mil 100 bytes

■ AZTEC

15mil 90 bytes

■ GM

15mil 90 bytes

■ Hanxin Code

15mil 16 bytes

15mil 90 bytes

■ Compostie

(01) 0 3450123 03561 3
962345678
10mil

63753278
32575691
10mil

(00) 0 0323552 513526278 9
25325631
10mil

■ Maxicode

■ Postal(Optional)

Australia Post

Royal Mail

45612348973
Code 128 10mil

598561883485945
Code 11 10mil

83979222
UCC/EAN 128 10mil

6984226512354
2/5 Matrix Eur 10mil

8317972
Code 39 10mil

13596298562138
ITF14 10mil

Code 39F
Code 39 FULLASCII 10mil

963742312
Plessey 10mil

2 38406 65428 6
UPCA 15mil

56894256
MSI Plessey 10mil

0 512382 7
UPCE 15mil

4587232323
2/5 Industrial 10mil

8412 3152
EAN8 15mil

Code93
10mil

1 264123 195459
EAN13 15mil

126498153
2/5 Standard 10mil

a2384066542a
Codabar 10mil

(01) 3 2157812 34571 9
GS1 Databar 10mil

6.67 mil 1D

a1234567a

Codabar

A B C D E F G

Code 39

1 2 3 4 5 6 7 8 9 0

Code 39

1234567890

Code 128

a b c d e f g h i j k l m n

Code 128

1234 5670

EAN-8

6 901234 567892

EAN-13

1234567890

ITF

8.33 mil 1D

a1234567a

Codabar

A B C D E F G

Code 39

1 2 3 4 5 6 7 8 9 0

Code 39

1234567890

Code 128

a b c d e f g h i j k l m n

Code 128

1234 5670

EAN-8

6 901234 567892

EAN-13

1234567890

ITF

CODE:128

251125840217217130406240056920000100001012011031

(10)1258402172(17)130406(240)056920000100001012011031

(01)04501234567896(240)A123456789B123456789C123456789(17)130711

(401)ABCDEF0123(410)0040367890123(422)158

(8019)12050018(7003)1405141409

(8019)12050018(7003)1405141409

|099400016546300
201477434301057025
301156100033500000
30442

|099400016546300
201080728861057033
301156100033500000
58106

|099400016546300
201009254611054360
301156100033500000
26739

|099400016546300
201003191291054428
301156100033500000
78921

|099400016546300
201477881041279868
30[illegible]6100033500000
5783

|099400016546300
201477334314182598
301156100033500000
17484

|099400016546300
201477832382761161
301157100033500000
7596

|099400016546300
201080613501057173
310157100033500000
2859

|09[illegible]400016546300
20[illegible]06470991055698
310157100033500000
71533

|099400016546300
201000232005289293
310157100033500000
2675

|099400016546300
201600798031056100
310157100033500000
2773

|099400016546300
201476175194149506
310157100033500000
3811

|099400016546300
201478160200213397
310157100033500000
36977

QR Code
linear dimension:: 10 mil
color: black
Coding UTF-8

QR Code
linear dimension:: 12 mil
color: black
Coding UTF-8

DataMatrix
linear dimension:: 10 mil
color: black
Coding Win-1251